Comunità Montana
LARIO ORIENTALE - VALLE SAN MARTINO

RegioneLombardia

TITOLO

STUDIO IDROGEOLOGICO ED IDRAULICO A SCALA DI SOTTOBACINI IDROGRAFICI DEL COMPRENSORIO DELLA C.M.L.O.V.S.M., FINALIZZATO ALLA DEFINIZIONE DEGLI INTERVENTI PRIORITARI DI SISTEMAZIONE E DIFESA IDRAULICA

ELABORATO

LC050_T1. CARTA DINAMICA GEOMORFOLOGICA

SCALA

1:10000

NOME TORRENTE

TORRENTE VALLE BURIA

COMMITTENTE

COMUNITA' MONTANA LARIO ORIENTALE – VALLE SAN MARTINO
Via Vasena, 4 23856 Sala al Barro – Galbiate (LC)
cm.larioorientale_vallesmartino@pec.regione.lombardia.it

PROGETTISTI

PRO.TEA INGEGNERIA associati
Via Martiri 33, 23824 Dervio (LC) - Tel fax 0341.851176
email: info@proteaingegneria.it
P.IVA: 03388100137

Dott. Ing. Claudia Anselmini
Dott. Geol. Cristian Adamoli

Studio Tecnico Agostoni
23818 PASTURO - LC - Via Carnole, 7
23900 LECCO - Via G. B. Grassi, 17a
Tel. 0341 955142 - e. mail: studio.agostoni@gmail.com

Dott. Ing. Gabriele Agostoni
P.IVA n. 02261560156

Dott. Geol. Beatrice Leali
via Rivolta n. 42 - 23017 Morbegno(SO)
P.IVA: 00954070140
email: beatriceleali@gmail.com

Documento firmato digitalmente ai sensi del DJgs 82/2005 e norme collegate

REV.	DATA	DESCRIZIONE	REDATTO	VERIFICATO	APPROVATO
1	Dicembre 2016	Prima emissione	G.P.	Cl. A. – Cr. A.	Cl. A. – Cr. A.
2					
3					

LC050 - TORRENTE VALLE BURIA

Comuni attraversati: Lierna

Legenda

- Bacino idrografico Torrente Valle Buria
- Torrente Valle Buria
- Idrografia
- Limite comunale

Piano di Assetto Idrogeologico

FRANE
- Area di frana stabilizzata (Fs)

CONOIDI
- Area di conoide attivo non protetto (Ca)
- Aree di conoide non recentemente attivatosi o completamente protetta (Cm)

ESONDAZIONI
- Esondazioni pericolosità molto elevata (Ee)
- Esondazioni pericolosità elevata (Eb)

Frane (fonte IFFI)
- Scivolamento rotazionale/traslativo, Quiescente

Aree franosità diffusa (fonte IFFI)
- Aree soggette a crolli/ribaltamenti diffusi, attivo/riattivato/sospeso

Conoidi (fonte IFFI)
- Conoide detritico-alluvionale, Quiescente
- Conoide detritico-alluvionale, Relitto

Frane lineari (fonte IFFI)
- Colamento rapido, Quiescente
- Colamento rapido, Attivo/riattivato/sospeso

Orli morfologici (fonte Geoambientale)
- orlo di scarpata, di origine strutturale
- orlo di scarpata, di erosione glaciale
- orlo di scarpata, di erosione fluviale
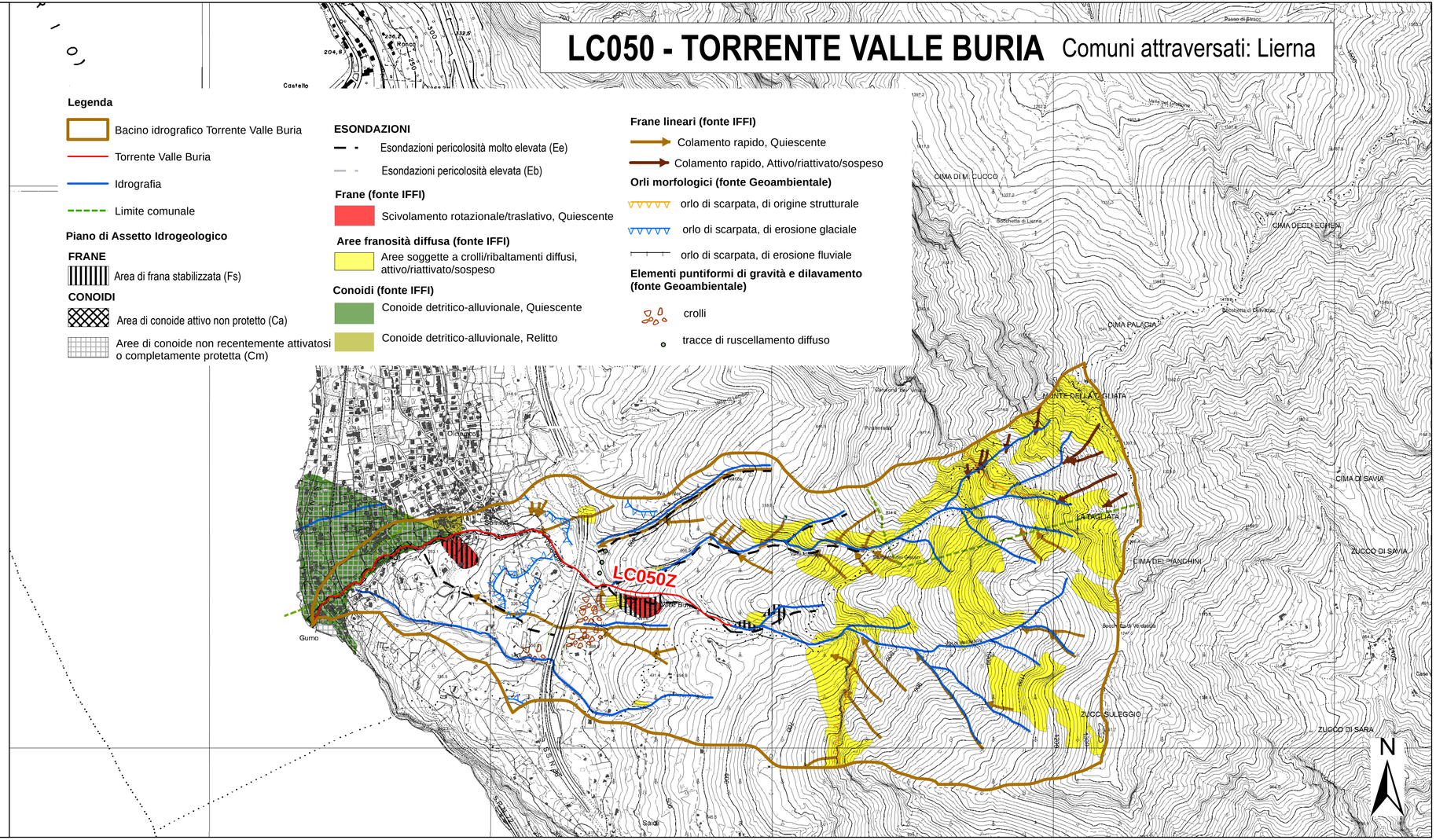
Elementi puntiformi di gravità e dilavamento (fonte Geoambientale)
- crolli
- tracce di ruscellamento diffuso