Comunità Montana
LARIO ORIENTALE - VALLE SAN MARTINO

RegioneLombardia

TITOLO

STUDIO IDROGEOLOGICO ED IDRAULICO A SCALA DI SOTTOBACINI IDROGRAFICI DEL COMPRENSORIO DELLA C.M.L.O.V.S.M., FINALIZZATO ALLA DEFINIZIONE DEGLI INTERVENTI PRIORITARI DI SISTEMAZIONE E DIFESA IDRAULICA

ELABORATO

LC053_T1. CARTA DINAMICA GEOMORFOLOGICA

SCALA

1:10000

NOME TORRENTE

TORRENTE GALLAVESA

COMMITTENTE

COMUNITA' MONTANA LARIO ORIENTALE – VALLE SAN MARTINO
Via Vasena, 4 23856 Sala al Barro – Galbiate (LC)
cm.larioorientale_vallesmartino@pec.regione.lombardia.it

PROGETTISTI

PRO.TEA INGEGNERIA associati
Via Martiri 33, 23824 Dervio (LC) - Tel fax 0341.851176
email: info@proteaingegneria..it
P.IVA: 03388100137

Dott. Ing. Claudia Anselmini
Dott. Geol. Cristian Adamoli

Studio Tecnico Agostoni
23818 PASTURO - LC - Via Cariole, 7
23900 LECCO - Via G. B. Grassi, 17a
Tel. 0341 955142 - e. mail: studio.agostoni@gmail.com

Dott. Ing. Gabriele Agostoni
P.IVA n.02261560156

Dott. Geol. Beatrice Leali
via Rivolta n. 42 - 23017 Morbegno(SO)
P.IVA: 00954070140
email: beatriceleali@gmail.com

Documento firmato digitalmente ai sensi del D.Lgs 82/2005 e norme collegate

REV.	DATA	DESCRIZIONE	REDATTO	VERIFICATO	APPROVATO
1	Dicembre 2016	Prima emissione	G.P.	Cl. A. – Cr. A.	Cl. A. – Cr. A.
2					
3					

LC053 - TORRENTE GALLAVESA

Comuni attraversati: Calolziocorte, Erve, Vercurago

Legenda

- Bacino idrografico Torrente Gallavesa
- Torrente Gallavesa
- Idrografia
- Limite comunale

Piano di Assetto Idrogeologico

FRANE

- Area di frana quiescente (Fq)
- Area di frana stabilizzata (Fs)
- ZONA 1
- ZONA 2
- Area di frana non perimetrata attiva (Fa)

CONOIDI

- Aree di conoide non recentemente attivatosi o completamente protetta (Cm)

ESONDAZIONI

- Area a pericolosità media o moderata (Em)
- Esondazioni pericolosità molto elevata (Ee)
- Esondazioni pericolosità media o moderata (Em)

VALANGHE

- Area a pericolosità media o moderata (Vm)

Frane (fonte IFFI)

- Scivolamento rotazionale/traslativo, Quiescente
- Scivolamento rotazionale/traslativo sospeso
- Colamento rapido, Quiescente

Aree franosità diffusa (fonte IFFI)

- Aree soggette a frane superficiali diffuse, Quiescente
- Aree soggette a frane superficiali diffuse, Attivo/riattivato/sospeso
- Aree soggette a crolli/ribaltamenti diffusi, Attivo/riattivato/sospeso
- Frana complessa, quiescente

Frane lineari (fonte IFFI)

- Colamento rapido, Quiescente
- Colamento rapido, Attivo/riattivato/sospeso

Orli morfologici (fonte Geoambientale)

- orlo di scarpata, di degradazione o frana
- orlo di scarpata, di erosione fluviale

Elementi puntiformi di gravità e dilavamento (fonte Geoambientale)
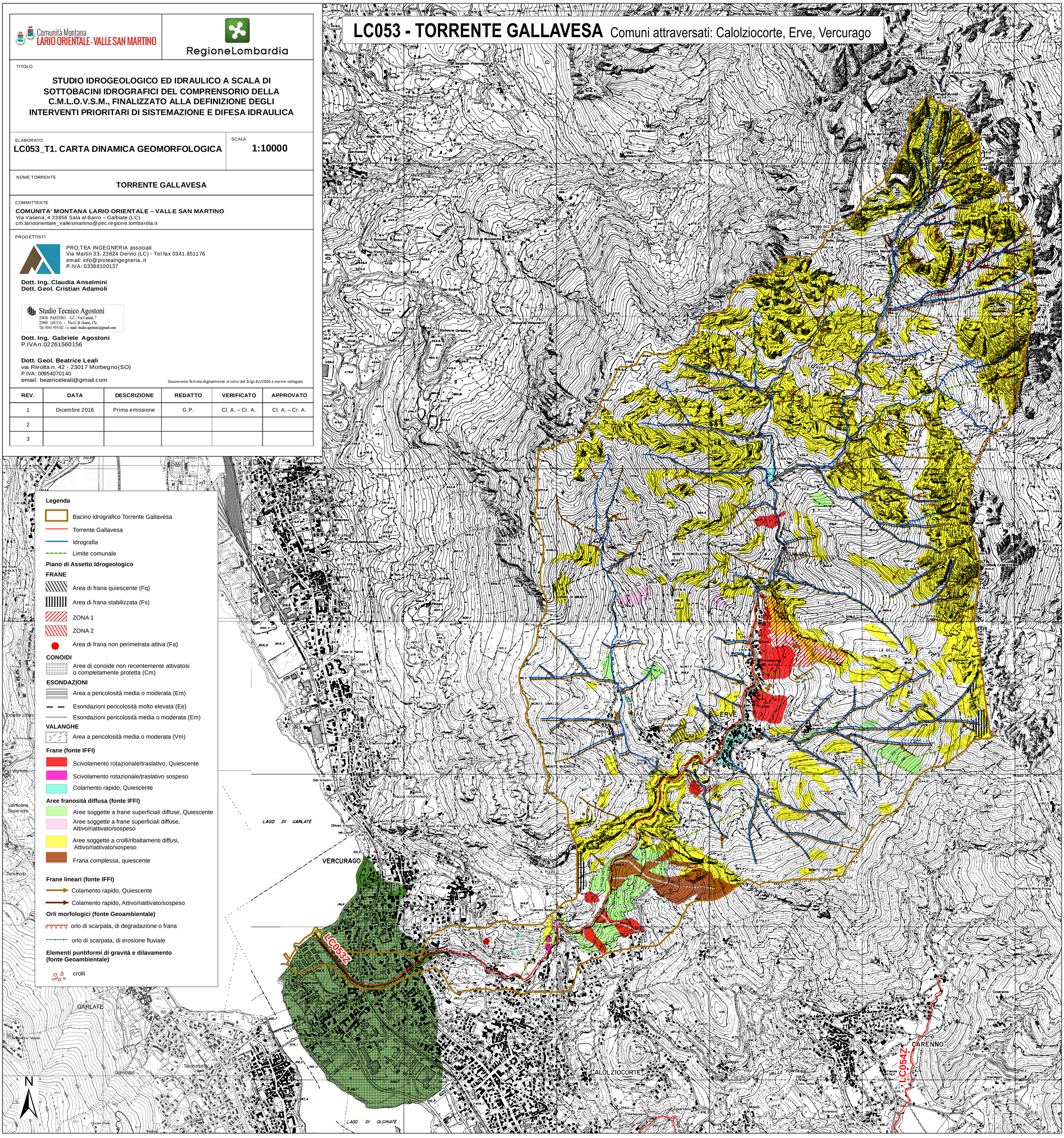
- crolli