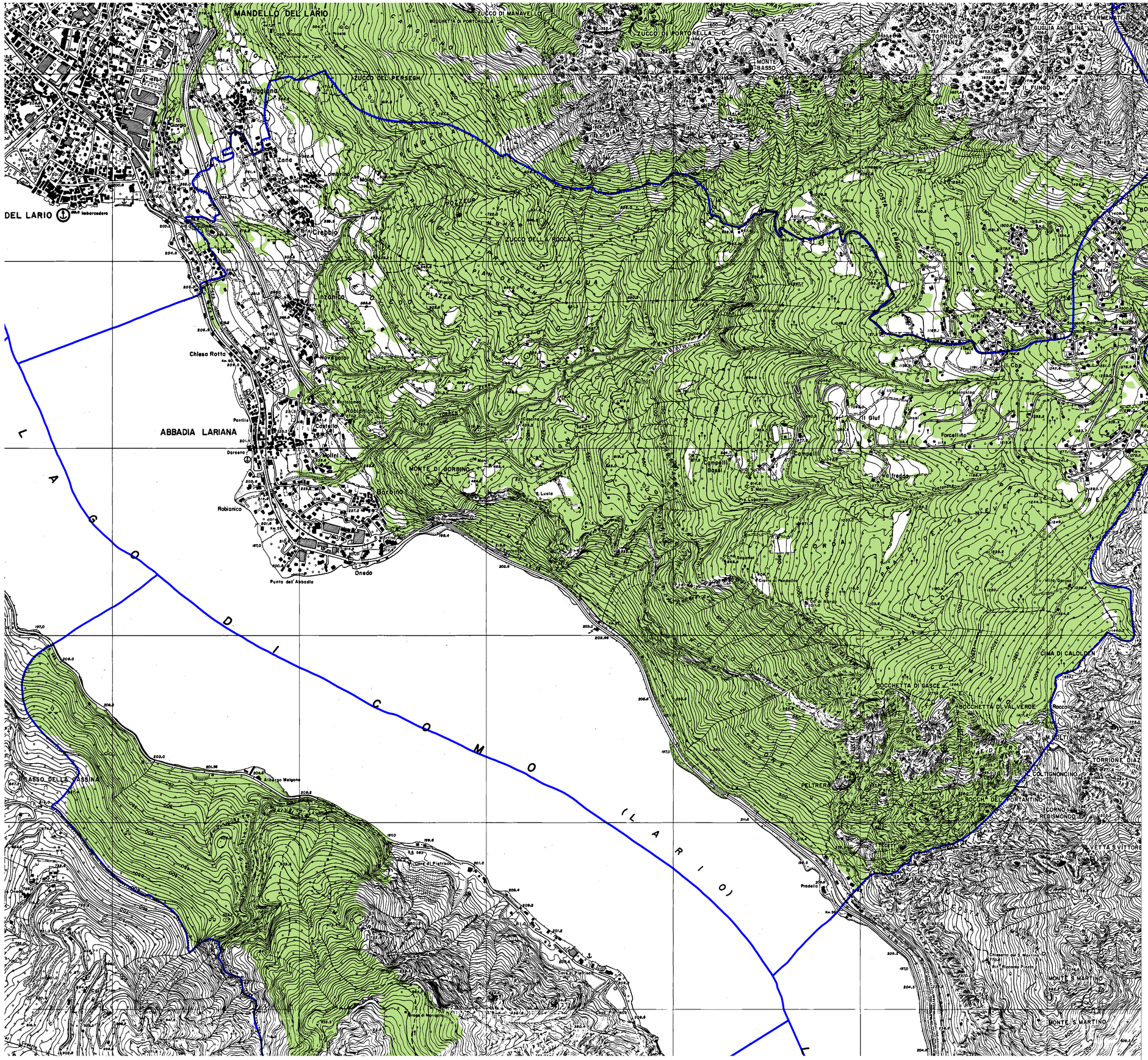

Comunità Montana del Lario Orientale

Provincia di Lecco

PIANO DI INDIRIZZO FORESTALE

L.R. 28/10/2004 n.27, art. 8

Periodo validità 2008 - 2022

Carta del confine del bosco
Comune di Abbadia Lariana

Legenda:

- Confini comunali
- Parchi
- Confine del bosco

Scala 1:10.000

Tecnico Incaricato
Nicola Gallinaro
dott. Forestale

Coordinamento
dott. Renato Corti
Ufficio Agricoltura
Comunità Montana Lario Orientale